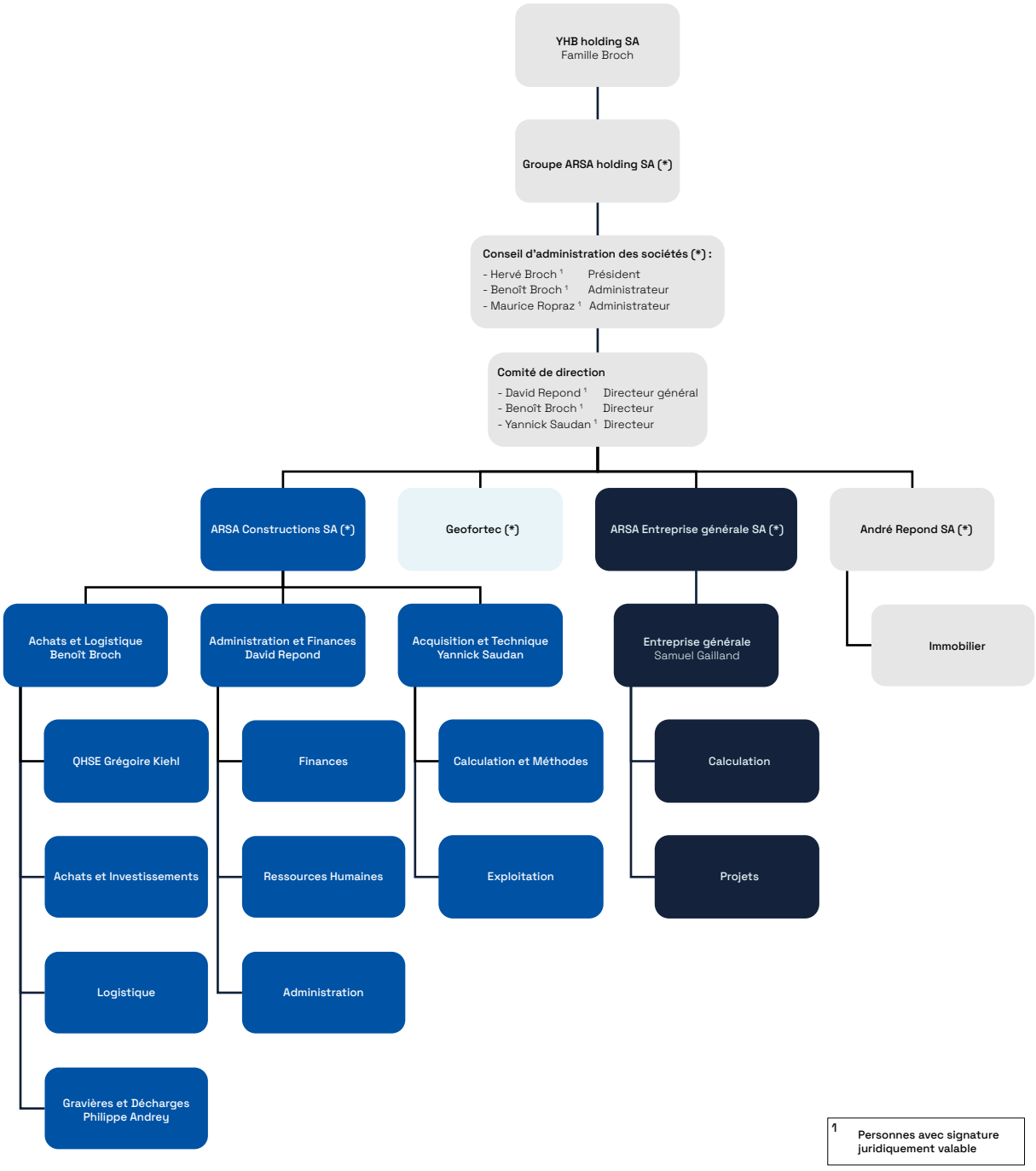
YHB holding SA
Famille Broch
Groupe ARSA holding SA (*)
Conseil d'administration des sociétés (*) :
- Hervé Broch [1] Président
- Benoît Broch [1] Administrateur
- Maurice Ropraz [1] Administrateur
Comité de direction
- David Repond [1] Directeur général
- Benoît Broch [1] Directeur
- Yannick Saudan [1] Directeur
ARSA Constructions SA (*)
Geofortec (*)
ARSA Entreprise générale SA (*)
André Repond SA (*)
Achats et Logistique
Benoît Broch
Administration et Finances
David Repond
Acquisition et Technique
Yannick Saudan
Entreprise générale
Samuel Gailland
Immobilier
QHSE Grégoire Kiehl
Achats et Investissements
Logistique
Gravières et Décharges
Philippe Andrey
Finances
Ressources Humaines
Administration
Calculation et Méthodes
Exploitation
Calculation
Projets
[1] Personnes avec signature juridiquement valable